L'hymne de la feste de Tous les Saints.

Christe redemptor omnium.
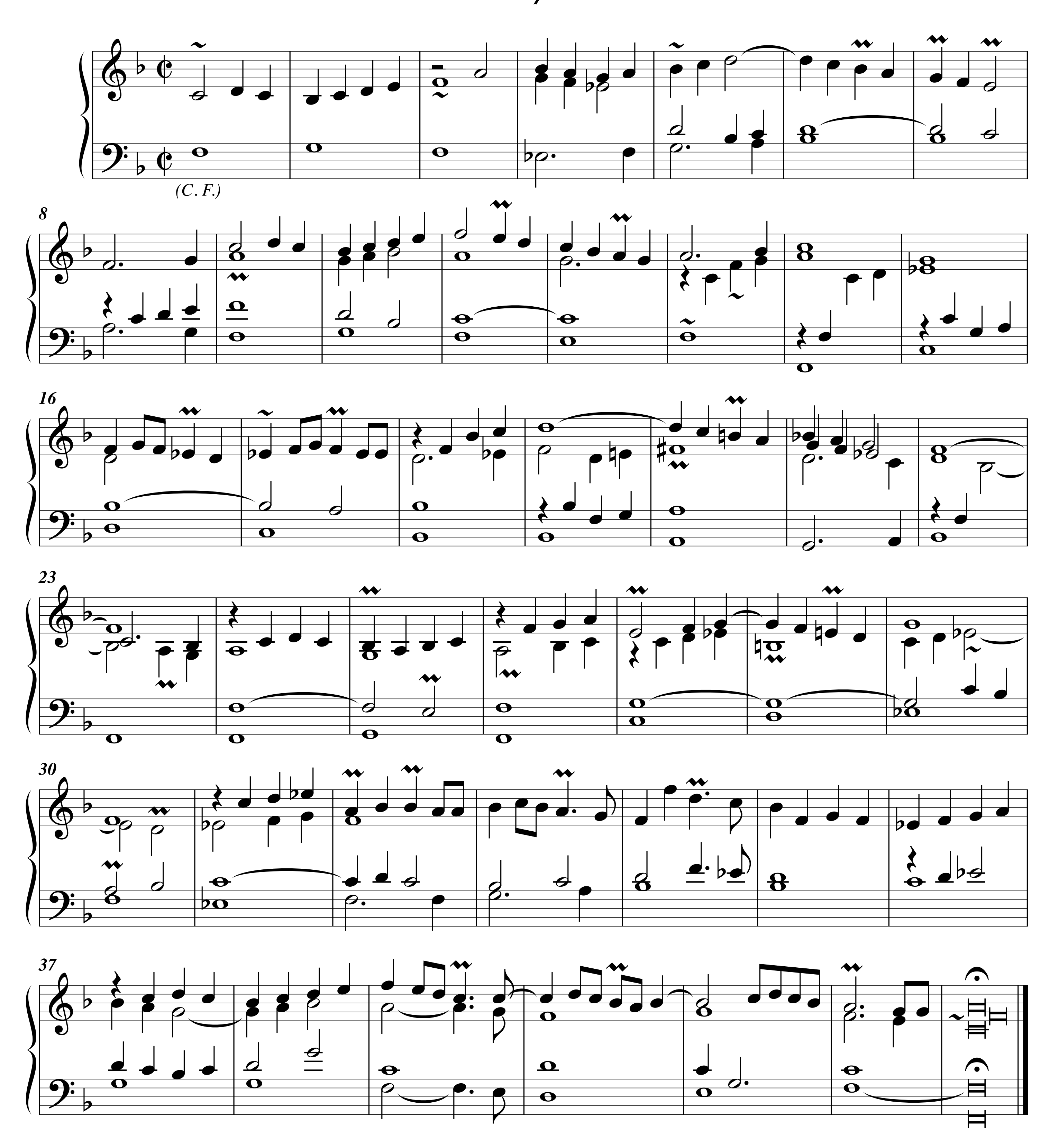

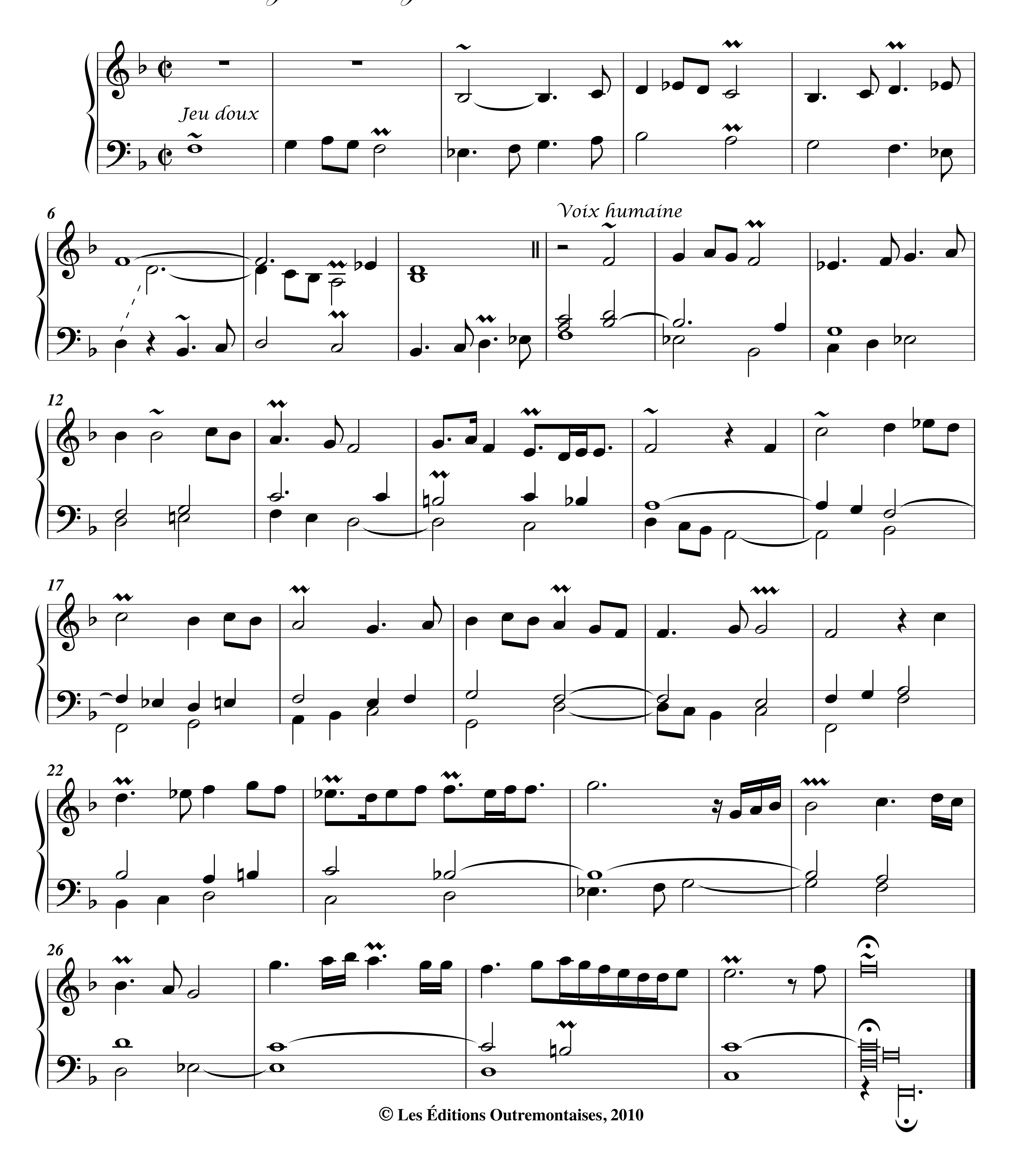
Fugue sur le sujet et Récit de Voix humaine.

